



INTELBRAS

INSTRUCTIVO DE CONFIGURACIÓN

V1.0

Orbitand SAS
www.orbitand.com
Correo: soporteors@orbitand.com
MEDELLIN – COLOMBIA

Introducción

Con este instructivo podrá realizar la configuración del software receptor IP de Intelbras para conectarlo con el AMT Remoto para realizar arme/desarme remoto.

Equipos compatibles:

- AMT 4010 SMART NET

1. CONFIGURACIÓN PANEL DE ALARMAS

Configurar la transmisión del panel a la central de monitoreo en el SERVIDOR 2, en el SERVIDOR 1 dejar la configuración de INTELBRAS que tiene por defecto

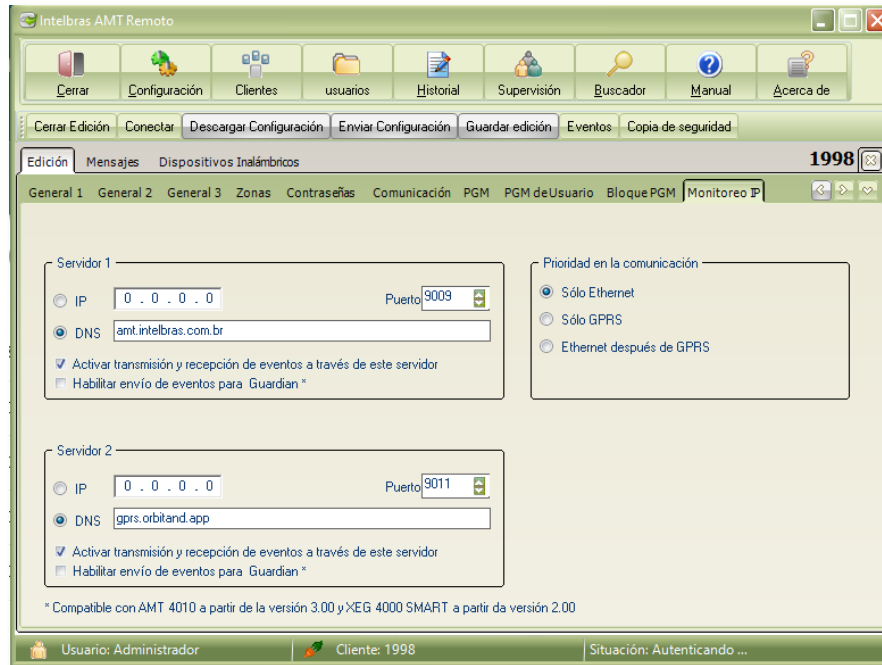

En comunicaciones tener presente el MODO DE REPORTAR a DOBLE IP y los protocolos CONTACT ID

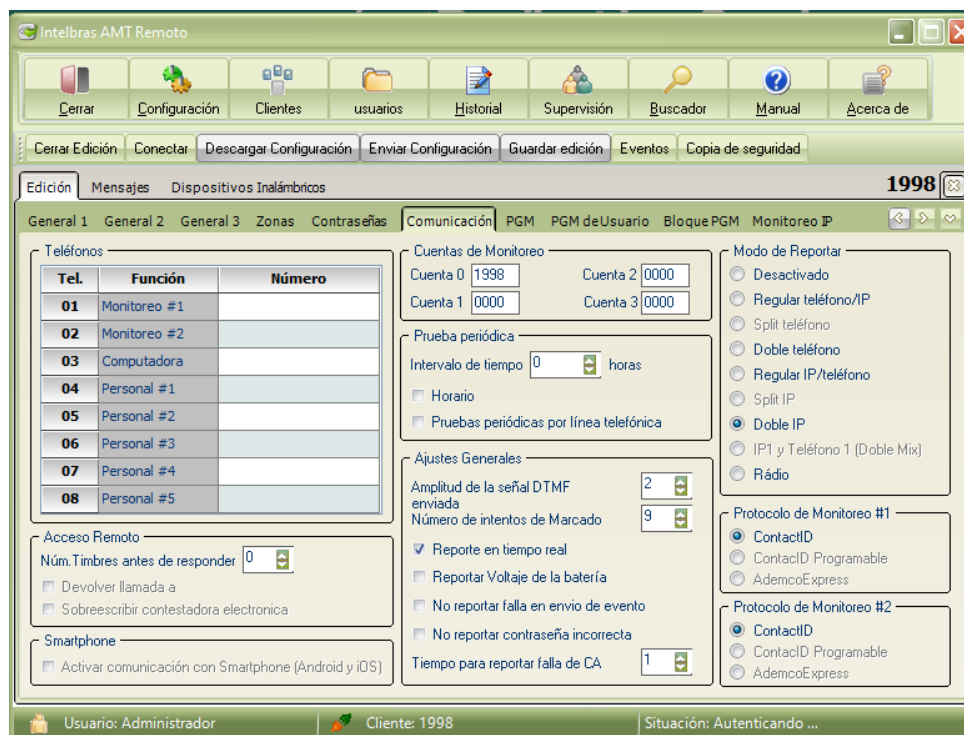

Tener presente la contraseña de CFG REMOTA la cual es necesaria colocar en el AMT REMOTO y en el RECEPTOR IP

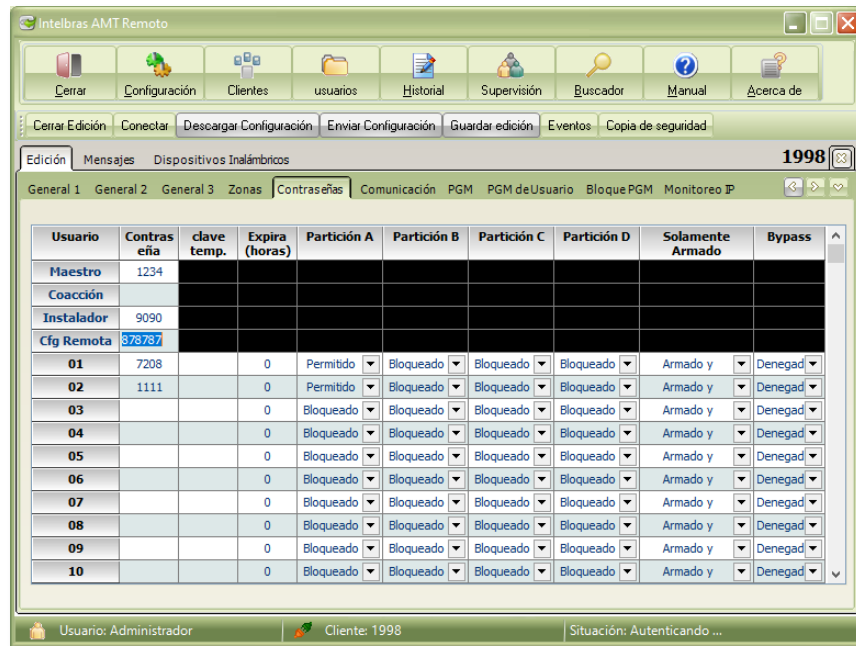

2. CONFIGURACIÓN DEL RECEPTOR IP

En el RECEPTOR IP, editar el cliente, configurar la clave (Contraseña para conexión)

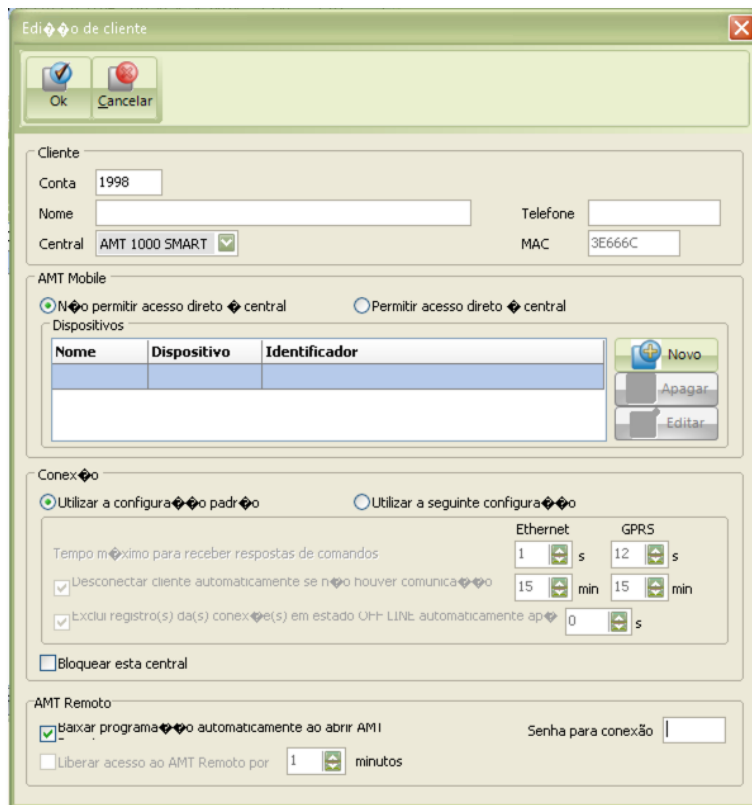

Conectar el RECEPTOR IP con el AMT REMOTO mediante el mismo puerto

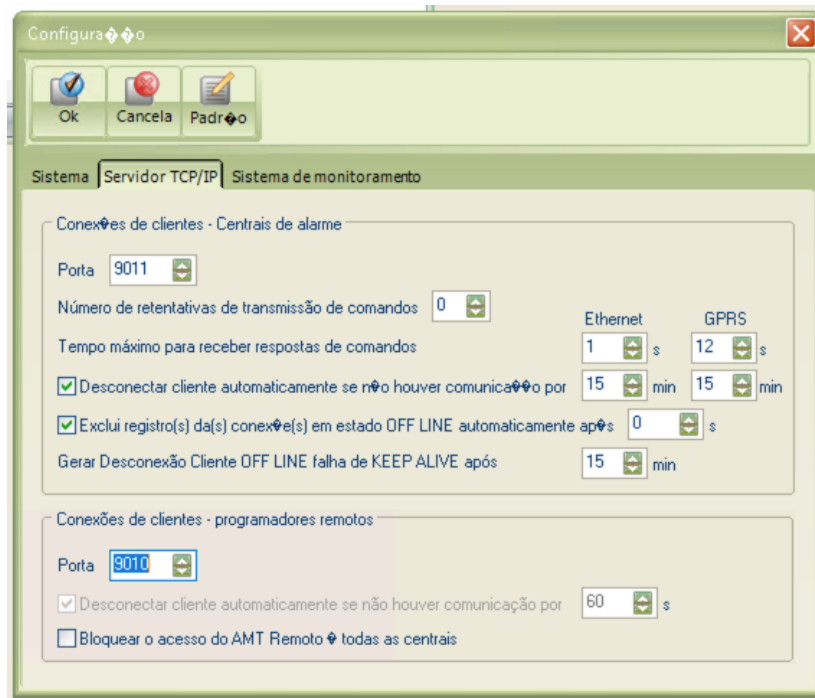

3. CONFIGURACIÓN EN EL AMT REMOTO

Se realiza conexión entre el AMT REMOTO y el RECEPTOR IP.

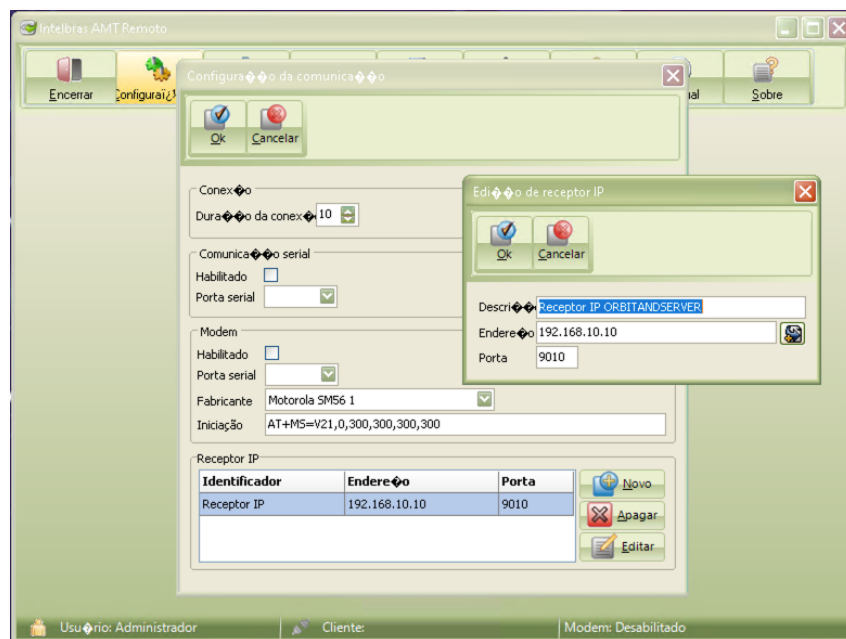

En caso de requerir programar remotamente el panel de alarmas crearlo en el AMT REMOTO,

Edição de cliente

Ok Cancelar

Identificação

Descrição: 1998
Cliente *: 1998
Endereço:
Número: Bairro CEP
Localidade UF
Contato
Email

Telefones

Número	Tipo

Conexão

Modelo da central de alarme: AMT 4010 SMART
Número do telefone da central para conexão via modem:
Endereço IP para conexão através de ethernet:
Número da porta para conexão através de ethernet: 3009
Receptor IP para conexão através de conta: Receptor IP ORBITANDSERV
Número da conta para conexão através de conta: 1998
 Código da Empresa de Monitoramento
 Baixar programa automaticamente ao conectar
MAC da central: : : : :

Senha *

Senha atual: Nova senha: Nova senha (confirmação):

Tener muy presente la contraseña

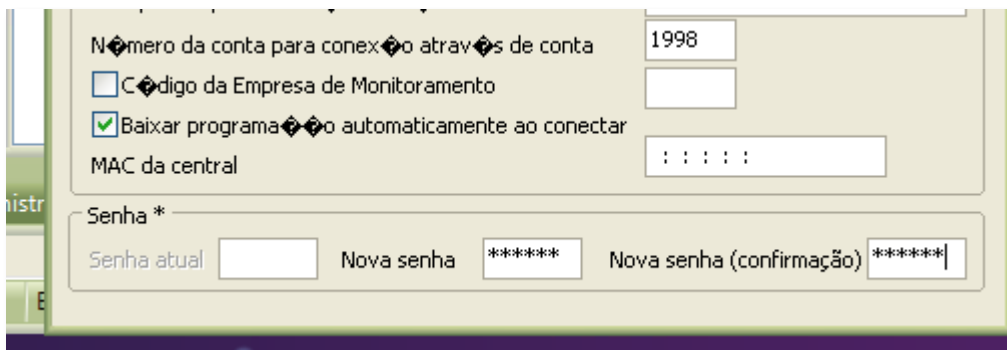

Número da conta para conexão através de conta: 1998
 Código da Empresa de Monitoramento
 Baixar programa automaticamente ao conectar
 MAC da central: : : : :
 Senha *
 Senha atual: [] Nova senha: [*****] Nova senha (confirmação): [*****]

4. CONFIGURACIÓN EN EL ORS

- 1) Es necesario tener creada y configurada una receptora tipo **INTELBRAS** en el sistema y apuntando al puerto del programador remoto.



EDITAR RECEPTORA

ID Receptora: 1121 (4 / 10)
 Nombre: INTELBRAS (9 / 100)
 Tipo: INTELBRAS
 IP: gprs.orbitand.app (17 / 45)
 Puerto: 9010

- 2) Asegurarse de que el sitio tiene creada **la receptora INTELBRAS**, en la ruta Sitio/Comunicadores en el campo **Comunicador** y el **serial del equipo**.



COMUNICADORES

BUSCAR COMUNICADOR

ID Receptora	Receptora	Comunicador	Serial	Acciones
1121	INTELBRAS	OTRO	D8365G3E666C	<input type="button" value="✎"/> <input type="button" value="🗑️"/>

Filas por página: 10 1-1 de 1

5. CONFIGURACIÓN EN LA APP

Cuando ingrese en la cuenta podrá armar/desarmar remotamente colocando la clave de usuario y/o clave de coacción (debe estar creada en el panel)

Nota: ** se recomienda que los eventos de la clave de coacción no lleguen a la app, solo a la central, para evitar que esta sea identificada de esta forma en caso de una eventualidad.



Orbitand SAS

www.orbitand.com

Correo: sopORTEORS@orbitand.com

MEDELLIN – COLOMBIA